Продажа

дача 35 м² на участке 7.7 сот.

Хабаровск,

Хабаровский район, садоводческое некоммерческое товарищество Золотая Осень

₽ 395 000

Продается замечательный дачный участок, находящийся в живописном уголке на природе, идеальном для отдыха и уединения. Участок площадью 7,7 соток. На территории имеется удобный двухэтажный домик для летнего проживания.

Рядом с участком находится электрический столб, что упрощает подключение электроэнергии в будущем.
Дороги в СНТ всегда содержатся в чистоте, ведь здесь многие люди проживают круглый год. Это означает, что вы можете наслаждаться удобством доступа к своему участку в любое время года. Вода на даче привозная, что позволяет всегда иметь необходимый запас для бытовых нужд.

Участок отлично подходит как для отдыха, так и для ведения садоводства. Вы сможете организовать свой собственный огород или наслаждаться свежими ягодами и фруктами с приусадебного участка.

Не упустите возможность стать владельцем этого прекрасного дачного участка. Вы заслуживаете отдых от городской суеты!

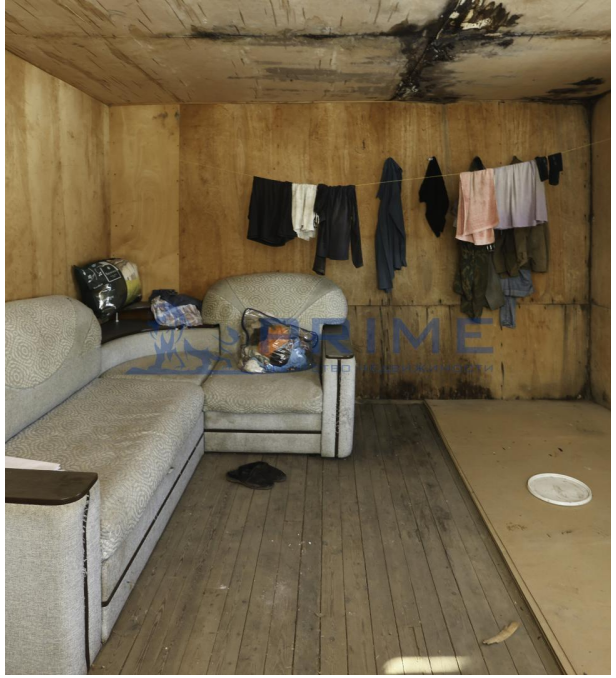

Тип объекта: **дача**
Общая площадь: **35 м²**
Количество этажей: **2**
Материал стен: **Экспериментальные материалы**
Санузел: **на улице**
Удобства: **без удобств**

Тип дома: **деревянный**
Площадь участка: **7.7 сот.**
Подвальное помещение: **нет**
Тип участка: **садовый**
Душ: **отсутствует**

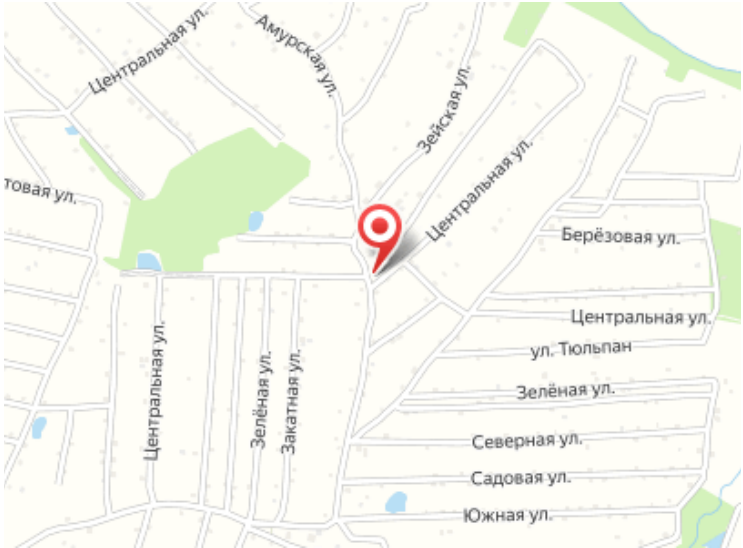
Центральная ул.
Амурская ул.
Зейская ул.
Центральная ул.
товая ул.
Берёзовая ул.
Центральная ул.
ул. Тюльпан
Зелёная ул.
Северная ул.
Садовая ул.
Южная ул.
Центральная ул.
Зелёная ул.
Закатная ул.

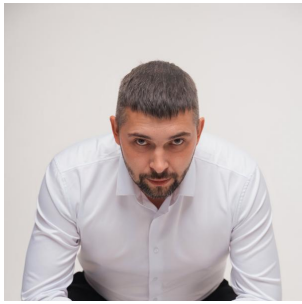

Руководитель отдела продаж

Юрий Борисович

+7(914)405-0191

Snickers-06.86@mail.ru

Агентство Недвижимости

+7(909)822-55-45
www.primekhv.ru
primekhv@yandex.ru